

渋川市社協ボランティアセンター 団体ボランティア登録

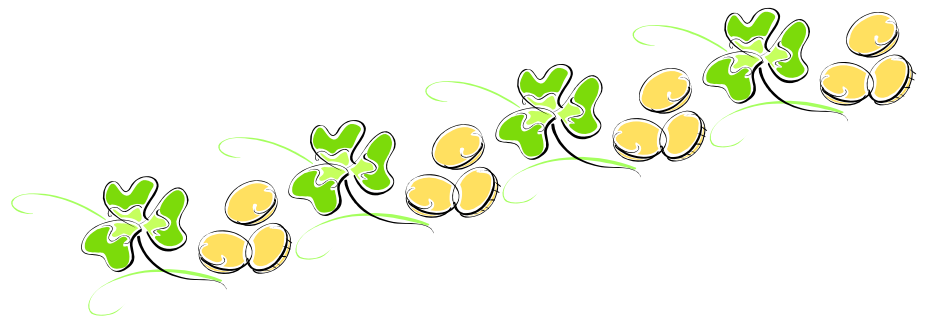

渋川市社協ボランティアセンターでは地域福祉を推進するうえで、ボランティア活動についての情報を収集・発信し、市民の皆様に向けて一人でも多くの方がボランティア活動に目を向けていただけるよう、普及啓発しています。

ボランティア活動は、誰もが人間らしく豊かに暮らせる社会を目指し、自分達の手で良くしていこうとする活動です。ボランティア活動を始めるタイミングも、場所も、きっかけも様々です。自分らしさを大切にしながら活動への第一歩を踏み出してみませんか？

この「ボランティア登録」をご確認の上、登録してください。市民をはじめ関係機関及び団体の情報を集め「ボランティアしたい人」「ボランティアしてほしい人」をつなげていきます。

〒377-0008

社会福祉法人渋川市社会福祉協議会
ボランティアセンター「こもれび」
群馬県渋川市渋川(長塚町)1760番地1
TEL:(0279)20-1112 / FAX: (0279)25-1721
HP: <http://shibukawa-csw.or.jp/>

1) ボランティアセンター登録

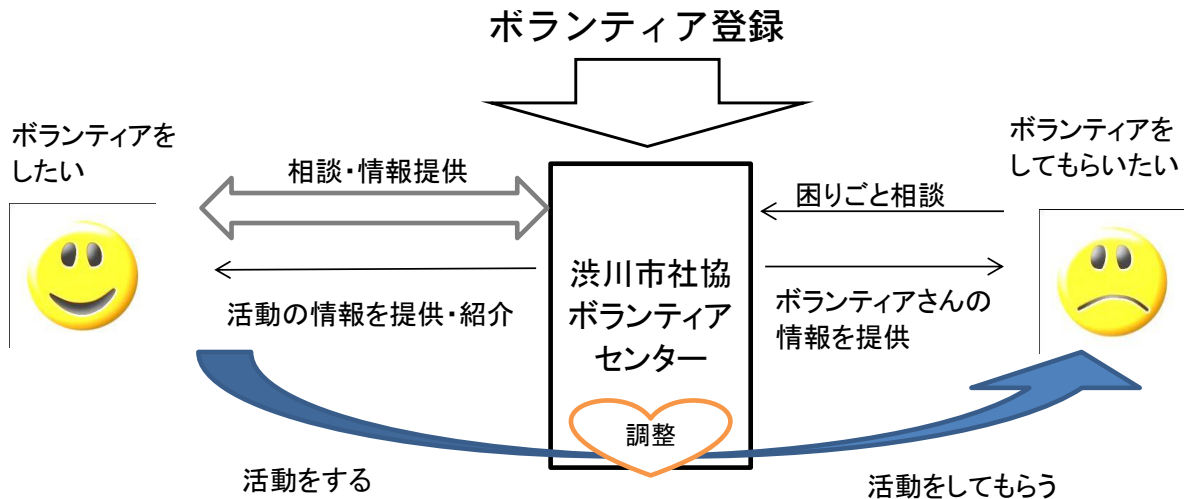

2) 登録にあたっての注意事項

- ・ ボランティア登録にあたって、ボランティア保険等の加入が必要となります。
- ・ ボランティア登録していても、必ず活動があるとは限りません。
- ・ 登録内容に変更が生じた場合は、ボランティアセンターまでご連絡ください。
- ・ ボランティア活動を通じて、宗教の教義の普及、または政治上の主義の推進を図る団体・個人は、登録できません。
- ・ 暴力団または暴力団の構成員もしくはその統制下にある団体など、法令、公序良俗等に違反する団体・個人は、登録できません。
- ・ 必要な材料費、交通費などの実費弁償を必要とする以外、有償のボランティア活動は、登録できません。
- ・ 登録は、年度ごとになります。3月31日で解除とし、翌年度に再度登録をお願いいたします。

3) 登録に必要な書類

- ・ 渋川市社会福祉協議会団体ボランティア登録用紙
- ・ ボランティアグループの名簿 ※様式は問いません。
- ・ グループの活動内容がわかるもの ※なるべくご用意ください。

4) ボランティア活動4つのポイント

他から強制・強要されるものではなく、個人の自由意志に基づく自主的・主体的な行動、それがボランティア活動の原点です。

自発性・自主性

より豊かな社会を目指す創造性・先駆性が常に求められています。地域社会のさまざまなニーズに積極的に関わり、「今、必要なことは何か」を考える力と行動力が大切です。

創造性・先駆性

社会性・連帯性

性別や年齢、職業、国籍を超え、人と人との豊かな関係を築いていく。そして生命の尊さを考え、守り、育て合う活動です。お互いを尊重し、対等な関係のもとで活動することが重要となります。

無報酬性

金銭的な報酬を期待して行うものではなく、活動を通して得られる「精神的な報酬」がボランティア活動の原動力になります。原則、無報酬・自己負担でお願いしています。

5) ボランティア活動マナー・心がけ

相手の気持ちになって

ボランティア活動は自分勝手であったり、押しつけであってははいけません。相手の考えを尊重しつつ、お互いを認め合うことが必要です。

秘密や約束を守りましょう

活動上、知り得た個人情報やプライバシーは他人に漏らしてはいけません。どんな小さな事でも相手との約束は守りましょう。

無理なく継続

無理をすると長続きしません。自分の生活リズムを考え、計画をたてましょう。無理なときは断る勇気も大切です。

学ぶ姿勢で自分も成長

自身が持つ知識や技能を社会に役立てるためには、研修会や講習会などに参加し、自分自身を成長させるようにしましょう。

自己評価をしよう

活動記録を取るなどして自らの活動を振り返って評価をし、次の活動へつなげましょう。

周囲の理解を得る

自分一人でボランティア活動を長く続けることはできません。家族や職場など周囲の理解を得ておきましょう。

安全に気をつける

自分はもちろんのこと、相手を傷つけたり物を壊したりすることがないように安全には充分注意しましょう。万が一に備え、ボランティア活動保険に加入しましょう。

●登録用紙 書き方見本●

平成 ○○年度 渋川市社会福祉協議会団体ボランティア登録用紙

		記入日	平成○○年 ○月 △日					
フリガナ	マルマル		フリガナ	シャキョウトウコ				
名称	丸丸ボランティアグループ		代表者	社協 登子				
代表者住所	〒 377-0000 渋川市渋川○○番地×		電話	(0279)20-xxxx				
連絡先	フリガナ	フクシ ハナコ	住所	〒 377-0000 渋川市渋川○○番地×				
	担当者	福祉 花子	携帯	(0279)25-xxxx 090-0000-xxxx				
	電話	(0279)25-xxxx	FAX	(0279)25-xxxx				
	FAX	(0279)25-xxxx	メールアドレス	※携帯・パソコンどちらでもかまいません。				
結成年月日	昭 平	○ ×年 △月 △日 (○年経過)	会員数	男 3 女 18 計 21 人				
例会・活動等の開催	毎月 4~5回		開催場所					
	第 毎週 水曜日 9時 00分 ~ 16時 00分 (ほっとプラザ2階)							
	第 3 月曜日 13時 30分 ~ 15時 30分 (○○公民館)							
	第 曜日 時 分 ~ 時 分 ()							
	その他 月1回不定期で、8時半から12時まで友愛訪問活動等をしています。							
会費の有無	<input type="checkbox"/> 無	<input checked="" type="checkbox"/> 有 (月 年 500 円)	ボランティア募集	<input checked="" type="checkbox"/> 有 ・ <input type="checkbox"/> 無				
活動内容	・地域ふれあい活動(配食等) ・いきいきサロンのお手伝い など ・ボランティアの日参加							
ボランティア活動が出来る項目にレを入れてください。(複数回答可) <input checked="" type="checkbox"/> 子育て支援 <input type="checkbox"/> 訪問・話し相手 <input checked="" type="checkbox"/> 料理・配食 <input type="checkbox"/> 収集活動 <input type="checkbox"/> チラシ等作成 <input checked="" type="checkbox"/> 災害支援 <input type="checkbox"/> 手話 <input type="checkbox"/> 点字・点訳 <input type="checkbox"/> 朗読・音訳 <input type="checkbox"/> ガイドヘルプ <input type="checkbox"/> 演芸・演奏() <input type="checkbox"/> ゲーム・レクリエーション() <input type="checkbox"/> 高齢者福祉施設訪問() <input type="checkbox"/> 障害者福祉施設訪問() <input type="checkbox"/> 児童福祉施設訪問() <input type="checkbox"/> 講話() <input checked="" type="checkbox"/> イベント支援(ボランティアの日支援等) <input checked="" type="checkbox"/> ご近所支援(高齢者宅のゴミ出し等) <small>↓支援できる範囲をご記入ください。</small> <input checked="" type="checkbox"/> その他(高齢者サロン活動 【 ○○町内。 】)								
活動可能地域	レを入れてください。 <input type="checkbox"/> 県内全域 <input checked="" type="checkbox"/> 市内全域							
活動可能時間帯	レを入れてください。(複数回答可)							
	午前	日	月	火	水	木	金	土
		<input type="checkbox"/>	<input type="checkbox"/>	<input checked="" type="checkbox"/>	<input checked="" type="checkbox"/>	<input checked="" type="checkbox"/>	<input checked="" type="checkbox"/>	<input type="checkbox"/>
	午後	<input type="checkbox"/>	<input type="checkbox"/>	<input checked="" type="checkbox"/>	<input type="checkbox"/>	<input checked="" type="checkbox"/>	<input type="checkbox"/>	<input type="checkbox"/>
	夜間	<input type="checkbox"/>	<input type="checkbox"/>	<input type="checkbox"/>	<input type="checkbox"/>	<input type="checkbox"/>	<input type="checkbox"/>	<input type="checkbox"/>
特記事項	活動可能時間帯は、メンバーで調整できますので、相談してください。							

※上記の個人情報は、ボランティア事業・調査・情報提供以外の目的には使用しません。社協しづかわ、チラシ等掲載させていただく場合もあります。掲載不可とする項目がある場合、右側の口に入してください。